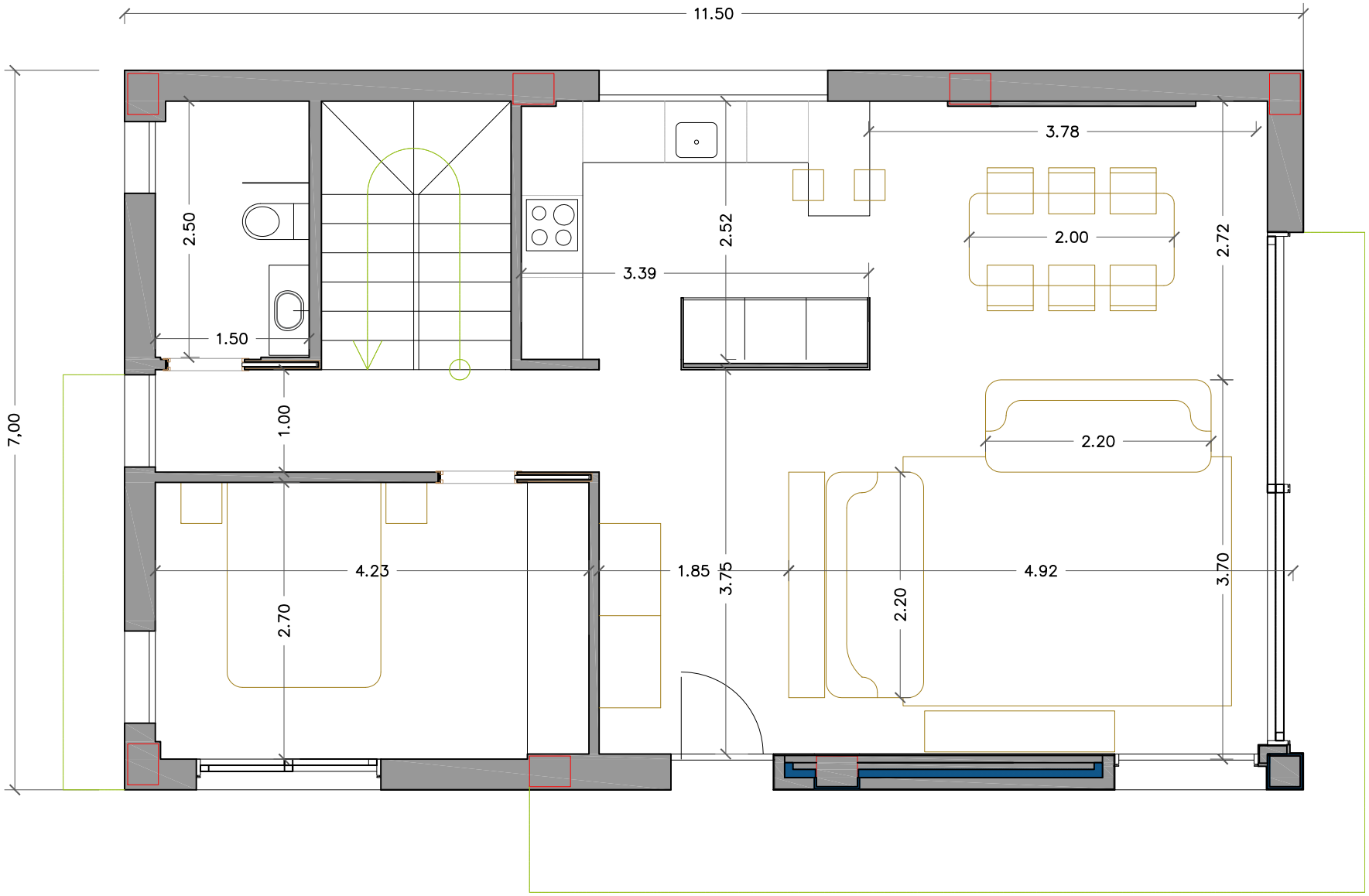


COMPLEJO INMOBILIARIO "**MIRADOR DEL SOL**"

PARCELA 4131801XH9043S0001SL SITUADA EN CALLE DE LOS HERNÁNDEZ, 36. SAN MIGUEL DE SALINAS (ALICANTE)

**JESÚS GÓMEZ ORTUÑO** COLEGIADO CSA ESPAÑA 343587. COAC VALENCIANA-ALICANTE 6929. COA MADRID 13.003. COAI BALEARES 170105. COA ARAGÓN 4212.
ARQUITECTO Y PROPIEDAD INTELECTUAL. CL/ JUSTINIANO, Nº1, LOCAL. 28004 MADRID

ENCARGO Y PROMOTOR: .

16 MAY **2023**

| | | |
|---|---|---|
| **modelo - Vivienda unifamiliar hilera**<br>**n0 - planta baja** | **E: 0/00** | **02** |