PRÉSENTATION DU BIEN

MAISON D'ARCHITECTE SITUÉE À SAN MIGUEL DE SALINAS

PROYECTO BY IDEALIS CONCEPT

INTRODUCTION

Bienvenue dans le monde raffiné de Idealis CONCEPT, où l'élégance et le prestige fusionnent pour créer des expériences immobilières uniques. C'est avec une fierté particulière que nous vous présentons aujourd'hui une villa d'exception, soigneusement sélectionnée pour son caractère distinctif et son charme intemporel.

Nichée au cœur de San Miguel de Salinas et à proximité du prestigieux golf de Las Colinas, cette propriété incarne notre engagement indéfectible envers le luxe, l'intégrité et la satisfaction client. Chaque détail de cette présentation vise à vous immerger dans l'atmosphère unique de cette résidence, une invitation à explorer un mode de vie où l'exclusivité rencontre le confort.

À PROPOS DE NOUS

Depuis 10 ans, Idealis CONCEPT redéfinit les standards de l'immobilier de luxe. Notre engagement envers l'excellence se reflète dans chaque propriété que nous choisissons.

IdealisCONCEPT et IdealisIMMO ne se contente pas de vendre des propriétés ; nous vous offrons des opportunités de vie exceptionnelles. Que vous soyez à la recherche d'un chez-soi élégant ou d'un investissement prestigieux, notre équipe dévouée est prête à vous guider à travers chaque étape, assurant une expérience immobilière aussi fluide que mémorable.

Préparez-vous à découvrir l'excellence redéfinie avec Idealis CONCEPT.

Bienvenue dans un monde où le luxe devient une réalité.

CONFIDENTIALITÉ, INTÉGRITÉ, EXCELLENCE

CARACTÉRISTIQUES DU BIEN

Découvrez l'essence du raffinement dans cette résidence d'exception, soigneusement réalisée par Idealis CONCEPT pour son mélange harmonieux . Chaque détail de cette propriété incarne notre engagement à offrir à nos clients des espaces de vie qui dépassent les attentes.

SUPERFICIE DE 169,6 M²

Une superficie généreuse où chaque mètre carré est une toile pour l'expression du luxe et du confort.

4 CHAMBRES À COUCHER

Elles offrent une intimité et un havre de détente personnalisé pour chaque membre de la famille.

JARDIN PAYSAGER

Une oasis de tranquillité invitant à des moments de sérénité et de connexion avec la nature.

GALERIE DU BIEN

Chaque image capture l'essence du luxe et de l'élégance, révélant les détails exquis qui font de cette propriété bien plus qu'une simple maison. Plongez dans une expérience visuelle où chaque cliché raconte une histoire de sophistication, invitant à imaginer le style de vie privilégié qui vous attend dans ces murs.

EMPLACEMENT DU BIEN

Situé dans un quartier exclusif de San Miguel de Salinas et à proximité du prestigieux golf de Las Colinas, découvrez comment cette propriété s'intègre harmonieusement dans son environnement exclusif, offrant bien plus qu'un lieu de vie, mais une véritable expérience de quartier. Explorez les charmes du voisinage, les commodités à proximité, et laissez-vous séduire par la promesse d'une vie sophistiquée dans l'un des quartiers les plus prisés du village.

GOLF

Le prestigieux parcours de golf de las Colinas est situé à moins de 5 minutes en voiture.

ÉCOLES RENOMMÉES

Plongez dans un quartier où l'excellence académique est une priorité, assurant une éducation exceptionnelle.

QUARTIER

Ciudad de las Comunicaciones à San Miguel de Salinas est une zone résidentielle calme, bien située entre le village et la côte, avec de superbes villas de luxe et des vues dégagées sur les lagunes et la mer.

ZONE

Le cadre est plutôt haut de gamme, orienté vers des acquéreurs cherchant la qualité de vie, l'espace et la proximité de la côte sans être en bloc d'appartements.

PLANS DU BIEN

Les plans vous guideront à travers chaque recoin de cette demeure, mettant en lumière les espaces de vie spacieux, les chambres luxueuses, et les zones de divertissement sophistiquées. Chaque pièce a été pensée pour offrir une expérience unique, combinant esthétique et praticité.

Laissez-vous guider par les lignes épurées, les matériaux de qualité, et l'agencement intelligent qui définissent cette résidence, offrant une vision concrète de la vie exceptionnelle qui vous attend.

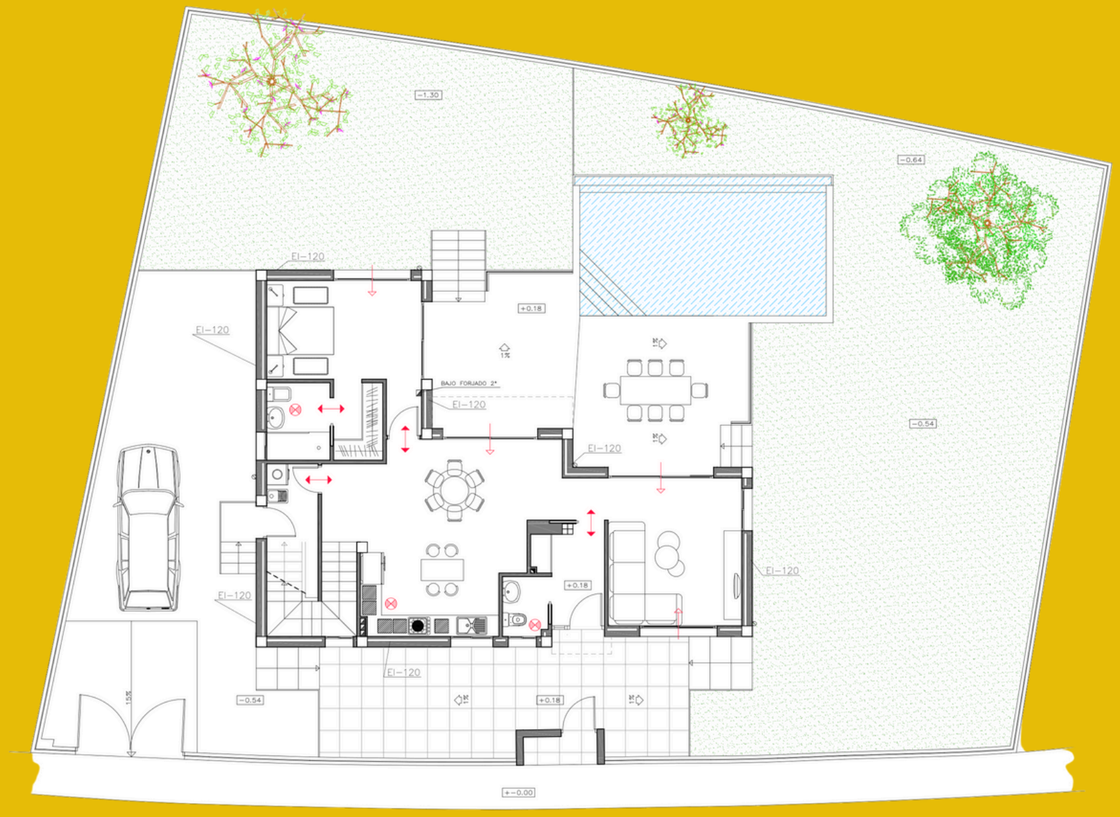

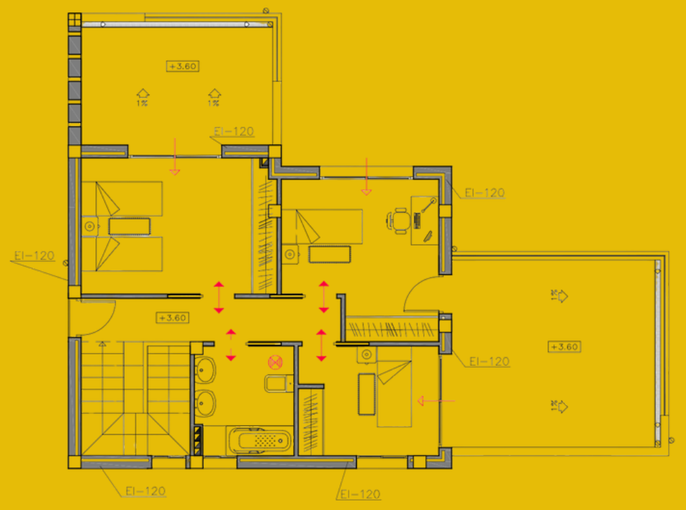

PLANTA PRIMERA

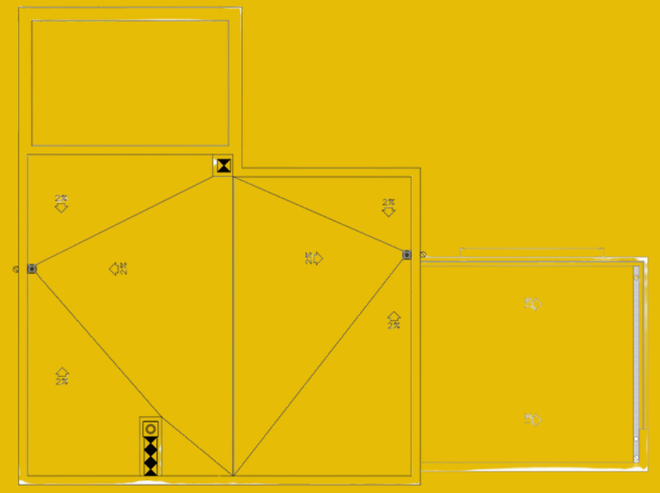

PLANTA CUBIERTA

NOTRE ACCOMPAGNEMENT

De la première visite à la signature du contrat, notre équipe dévouée vous guide à chaque étape.

Avec IdealisCONCEPT et IdealisIMMO, votre achat est une expérience sans souci.

CONTACT

Vous souhaitez obtenir plus d'informations, vous avez des questions à son sujet ou vous voulez que nous vous proposions d'autres bien ?

Contactez votre contact privilégié.